



Begleitmaterial zum Buch

Elisabeth Pfeffer & Lisa Stachnick

Fairyland





1. Ja oder Nein?

Beantworte die Fragen mit ja oder nein durch Ankreuzen.

1. Timi freut sich wieder nach Newelia zurück zu kehren. ja nein
2. Ein Basilisk ist eine sehr mächtige Schlange. ja nein
3. Ludwig ist eine Schildkröte, auf der man reiten kann. ja nein
4. Timi muss gegen drei Biester kämpfen. ja nein
5. Romi erhält von König Friedbert ein Armband. ja nein





2. Purzelwörter

Schreibe die Wörter richtig auf.
Der erste Buchstabe ist dick geschrieben.

1. **R**, T, I, E, T, R _____
2. **S**, L, C, A, H, N, E, G _____
3. B, E, **F**, R, I, D, R, T, E _____
4. L, R, T, O, L _____
5. G, **B**, R, U, _____

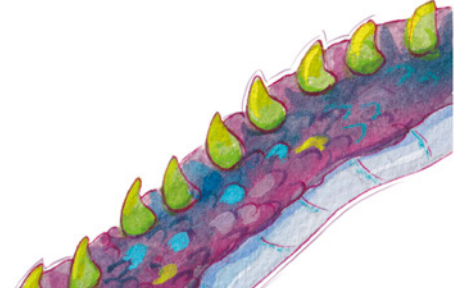
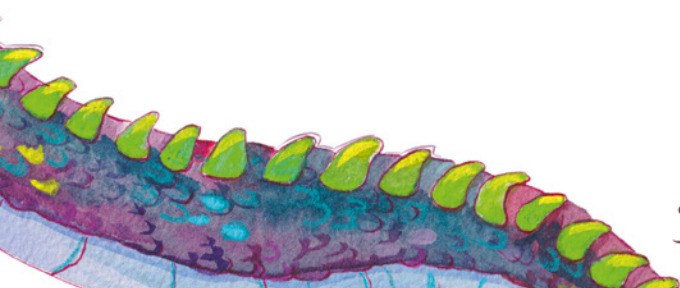



3. Personenbeschreibung

Beschreibe die Trollritter mit folgenden Wörtern.
Vorsicht! Es sind 2 zu viel:

Nasen, blaue, grüne, Haut, Schlange, lila, Helmen, Schildkröten, Trolle

1. Die Ritter reiten auf _____.
2. Ein Ritter hat _____ Haare, der andere _____.
3. Ihre graugrüne _____ lässt sie krank aussehen.
4. Dicke runde _____ prangen in ihren Gesichtern.
5. Auf den Schilden ist das Wappen einer gelben _____ abgebildet.
6. Mit ihren Rüstungen und den _____ auf ihren Köpfen sehen sie gefährlich aus.



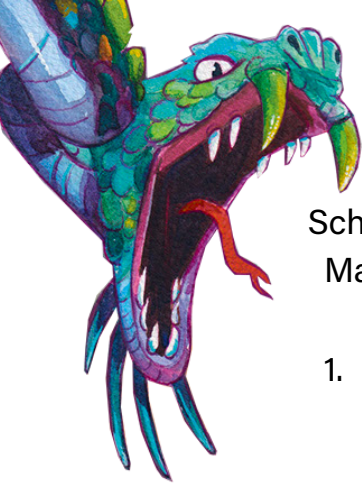

4. Beobachte!

Schau dir die Beschreibungen der Kinder ganz vorne im Buch genau an.
Mach das Buch zu und versuch, die folgenden Fragen zu beantworten

1. Wie alt ist Timi?

2. Welche Farbe haben Timis Schuhe?

3. Welchen Glücksbringer hat Romi?

4. Wie viele Gegenstände sind auf der Liste bereits durchgestrichen?

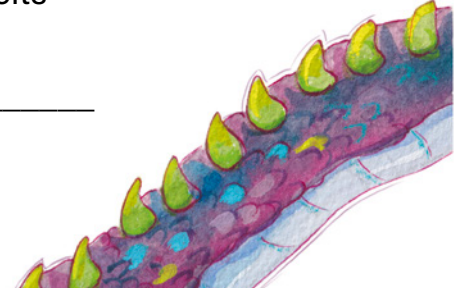



5. Verbinde!

Sieh dir die Namen an und verbinde mit den Bildern.

1. König Friedbert

2. Flugs

3. Ludwig

4. Gustav

5. Timi

3.

5.



1.

2.



Fairyland

4.





6. Reimerei

Lies die Wörter aufmerksam durch!
Finde zu jedem Wort ein Reimwort und schreib es auf!

1. Troll _____
2. Ziege _____
3. Schlange _____
4. Biest _____
5. Nase _____

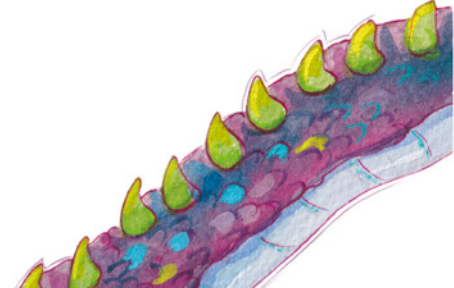
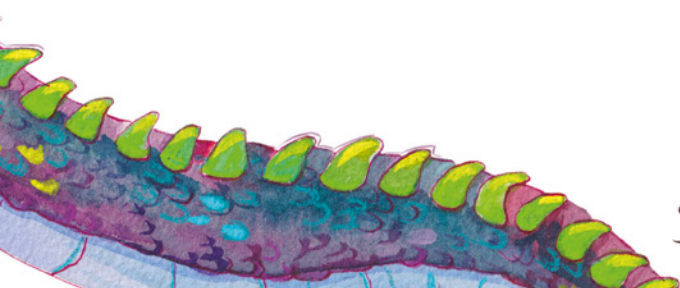



7. Was passt zu wem?

Verbinde!

- | | |
|-------------|---------------------|
| 1. Basilisk | a. Peitsche |
| 2. Ludwig | b. Rennschildkröten |
| 3. Timi | c. Huf |
| 4. Romi | d. Fluch |
| 5. Armada | e. Glücksfeder |
| 6. Trolle | f. Schuppe |

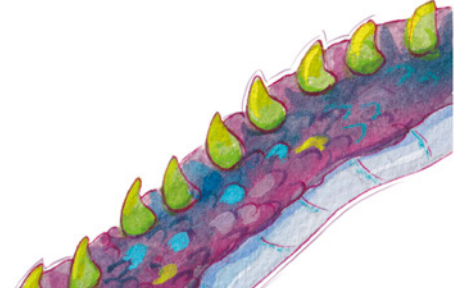
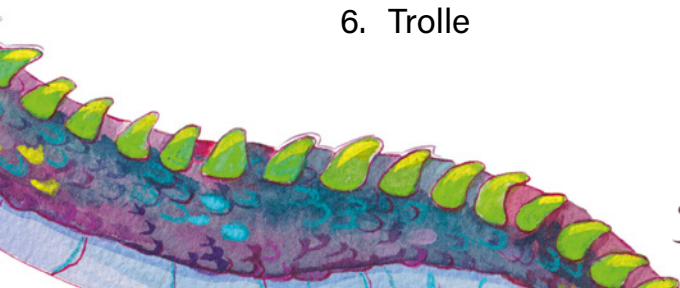



8. Suchsel

Hier haben sich 6 Wörter versteckt. Schau genau!

A	Z	M	G	Z	H	A	S	P	B	U	R	G
X	F	L	M	Q	Z	K	Y	C	K	F	D	Q
B	E	H	S	C	H	L	A	N	G	E	J	F
B	F	U	L	Y	O	X	G	D	I	J	T	G
U	R	T	W	B	S	E	Q	V	Q	Z	R	V
P	O	S	B	Q	Y	F	G	S	U	J	O	L
N	X	B	V	X	U	K	S	Q	W	R	L	H
N	E	W	E	L	I	A	H	W	T	B	L	G
C	G	B	N	J	O	V	K	W	Y	E	S	X
Q	R	Q	F	R	I	E	D	B	E	R	T	R
M	E	L	V	Q	C	U	G	W	T	D	R	F
O	I	Y	L	E	N	I	O	V	C	R	E	V
V	F	F	R	F	D	H	N	T	W	C	P	N

Troll

Friedbert

Burg

Schlange

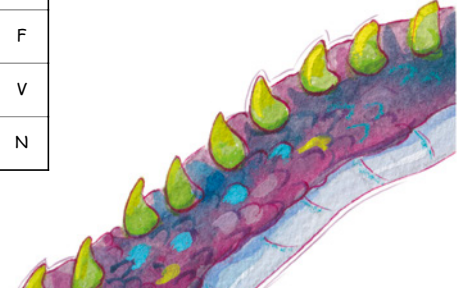
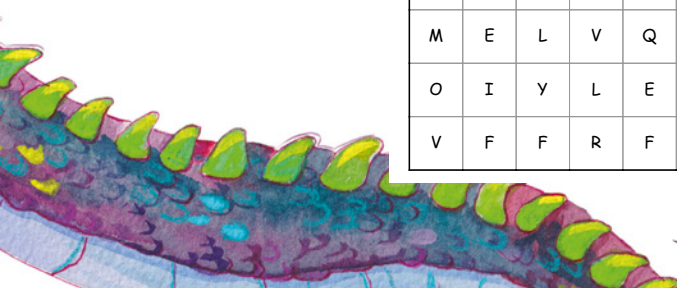

Newelia

Greif



9. Wer sagt was?

Kreuze an, wer welchen Satz sagt!

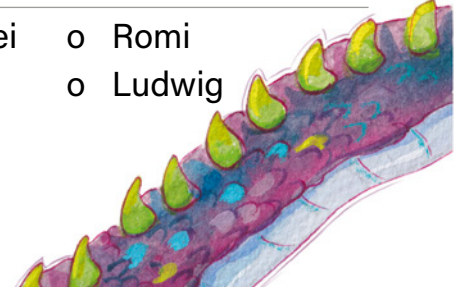
- 
- | | |
|--|---------------------------------------|
| 1. „Ich bin mir nicht sicher, ob wir wirklich nach Newelia zurückkehren sollen.“ | <input type="radio"/> Romi |
| | <input type="radio"/> Timi |
| 2. „Ihr seid in das Reich des Trollkönigs eingedrungen.“ | <input type="radio"/> Gustav |
| | <input type="radio"/> Basilisk |
| 3. „Vor einiger Zeit brachen dunkle Zeiten über unser Land. Bis dahin lebte mein Volk friedlich auf der Burg.“ | <input type="radio"/> König Friedbert |
| | <input type="radio"/> Ludwig |
| 4. „Holt mein Schnuckiputz!“ | <input type="radio"/> Konrad |
| | <input type="radio"/> König Friedbert |
| 5. „Ich kann mein Volk nicht zurücklassen. Ich werde bei ihnen bleiben.“ | <input type="radio"/> Romi |
| | <input type="radio"/> Ludwig |
- 
- 



10. Was passt nicht?

Welche Sätze passen nicht zum 11. Kapitel „Der letzte Kampf“? Streiche sie durch!

1. Timi hat eine magische Lederpeitsche in der Hand.
2. Der Basilisk hat spitze Giftzähne.
3. Um den Basilisken zu verwirren, fliegt Romi wild im Kreis.
4. Ludwig wird von der Schlange schwer verletzt.
5. König Friedbert überreicht Timi ein magisches Amulett.

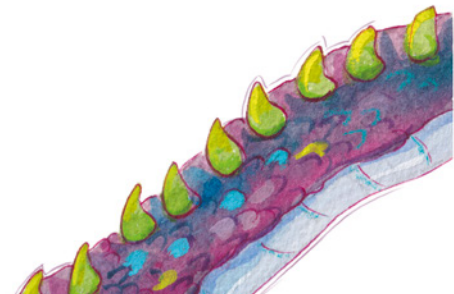

11. Portrait

Wer aus dem Buch interessiert dich am meisten oder gefällt dir am besten? Hier kannst du ihn oder sie beschreiben und aufzeichnen!



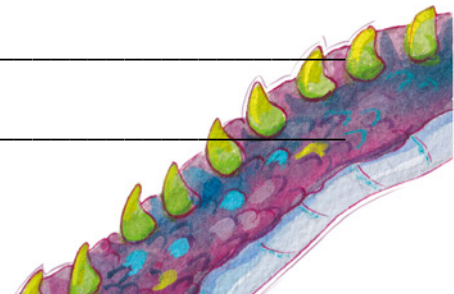

12. Fantasiereise

Auf der Vorstellungsseite findest du die Zutaten für das Gegenmittel. Die nächste Zutat ist das Blut einer Riesenkrake.

Was stellst du dir unter einer Riesenkrake vor?

So könntest du beginnen:

Eine Riesenkrake ist ein mächtiges Unterwasserwesen. Es _____



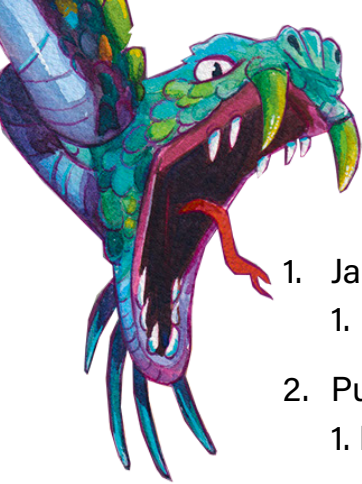

Lösungen

1. Ja oder Nein?
1. nein | 2. ja | 3. nein | 4. ja | 5. nein
2. Purzelwörter
1. Ritter | 2. Schlange | 3. Friedbert | 4. Troll | 5. Burg
3. Personenbeschreibung
1. (Renn-)Schildkröten | 2. lila, blaue | 3. Haut |
4. (Kartoffel-)Nasen | 5. Schlange | 6. (Stahl-)Helmen
4. Beobachte!
1. neun Jahre alt | 2. blau | 3. grüne Feder | 4. zwei
5. Verbinde!
1 & 2 | 2 & 3 | 3 & 4 | 4 & 1 | 5 & 5

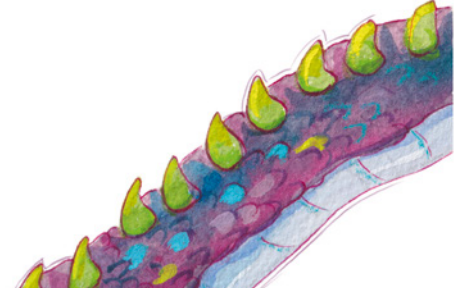



Lösungen

6. Reimerei
voll, toll, soll | Stiege, Fliege | Zange, Wange |
liest, niest | Vase, Hase
7. Was passt zu wem?
1 f | 2 c | 3 a | 4 e | 5 d | 6 b
8. Suchsel
Troll | Friedbert | Burg | Schlange | Newelia | Greif
9. Wer sagt was?
1. Timi | 2. Gustav | 3. Ludwig | 4. König Friedbert | 5. Ludwig
10. Was passt nicht?
3 und 4 passen nicht

